

## I NOSTRI SPONSOR:



Via Siro Comi, 12 - Pavia (PV) Tel. 0382 538922



Via Libertà, 20/A - Bornasco (PV) Tel. 0382 1852150



AIR CLEANING SYSTEMS

Via Alfieri, 5 - 20040 Cornate d'Adda (MB)



Via III Martiri, 19 - 27011 Belgioioso (PV) Tel. 0382 1756420



Via Criminali, 84 - Belgioioso (PV)

Tel. 0382 969041 - domenico.boserio@libero.it



Via Garibaldi, 13 - Belgioioso (PV) Tel. 0382 969985

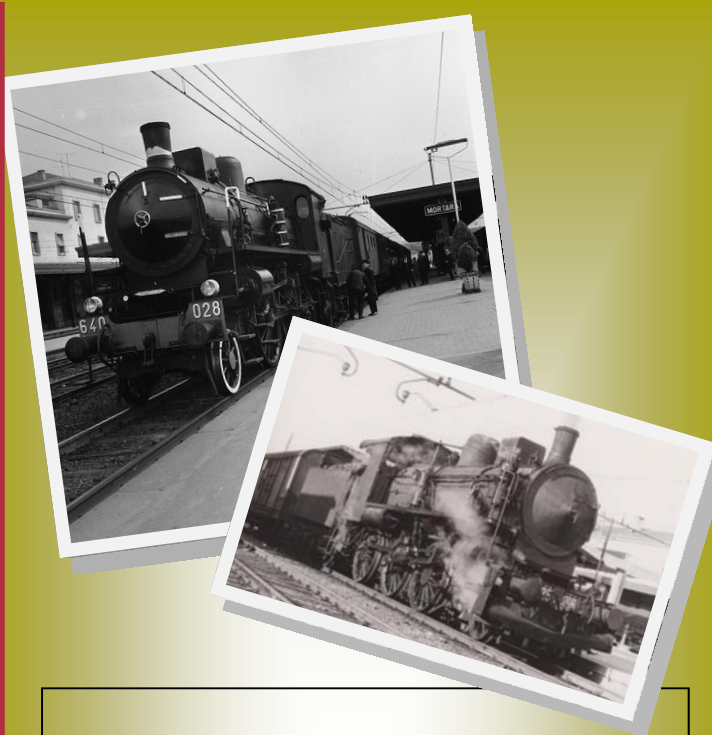

Il treno Storico è stato noleggiato a Fondazione FS, l'ente delle ferrovie che si occupa di salvaguardare, recuperare e mantenere efficiente il patrimonio storico delle nostre ferrovie.

Grazie a Fondazione FS ed all'impegno dei tanti appassionati ed associazioni, oggi molte macchine storiche, sia a vapore che diesel ed elettriche, sono state preservate, restaurate e rese atte alla circolazione.

Fondazione FS salvaguarda anche edifici e musei ferroviari ed alcune linee inutilizzate al traffico e recuperate per uso turistico.



[www.fondazionefs.it](http://www.fondazionefs.it)

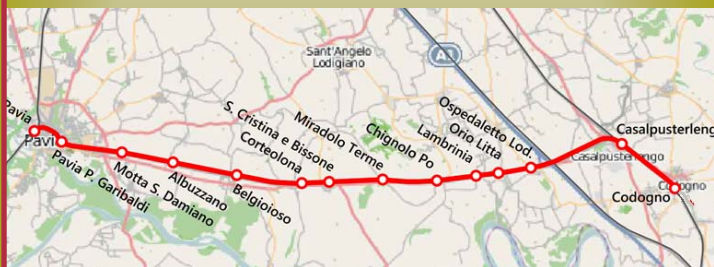

## un Castello 26 Ottobre 2014 per la Cittadinanza



## TRENO A VAPORE TRA PAVESE E LODIGIANO

SIGNORI, IN CARROZZA, SI PARTE!

La città di Belgioioso si mobilita per festeggiare un compleanno fuori dal comune. Convinti da sempre della necessità di sostenere originali percorsi per la valorizzazione del patrimonio culturale e del paesaggio, associazioni locali e sodalizi si sono alleate per rendere possibile un tuffo nel passato.

Proponiamo un assaggio di vacanza lenta e fuori dal comune, col treno a vapore. Le carrozze degli anni '30, dalle panche di legno, saranno trainate da una sbuffante locomotiva Gr 640 che ha appena celebrato lo scorso anno i suoi primi cento anni di servizio.



Organizzatori:



Patrocino:



Provincia di Pavia Città di Belgioioso

Sostenitori:



Club Pavese dei Longobardi Amici del Castello di Belgioioso Belgioioso S. Angelo Lod.



## LA STAZIONE DI BELGIOIOSO SEDE DEL CMP

Inaugurata nel lontano 15 dicembre 1866 e situata sulla linea Pavia - Cremona, la Stazione RFI di Belgioioso e' stata recentemente concessa in comodato d'uso al CMP come



sede sociale. Il Club in un anno e mezzo ha completamente ripulito l'immobile, lo ha restaurato e reso funzionale ed oggi, finalmente, esso sara' inaugurato dall'arrivo del nostro treno storico. La stazione diventera' la sede operativa del Club e verra' utilizzata come punto di riferimento per le nostre attivita' modellistiche.



**Club  
Modellismo  
Pavese**

[www.modellismopavese.com](http://www.modellismopavese.com)

## PROGRAMMA

- Ore 9,53 partenza del treno a vapore da Pavia  
Ore 10,15 arrivo a Belgioioso  
Ore 10,23 partenza da Belgioioso  
Ore 11,18 arrivo a Codogno - Breve sosta per la manovra della locomotiva, durante la quale sarà possibile fotografare
- Ore 12,10 partenza da Codogno  
Ore 13,13 arrivo a Belgioioso  
Ore 13,20/15,00 pausa pranzo  
Ore 15,00/17,30 inizio delle visite al castello di Belgioioso accompagnati dai soci dell'associazione Amici del Castello e dalle guide turistiche, scaglionate in gruppi di 30. Al termine delle visite, tempo a disposizione per visita libera della cittadina
- Ore 18,00 inaugurazione della nuova sede del Club Modellismo Pavese che ha restaurato parte della stazione ferroviaria di Belgioioso  
Ore 19,00 partenza del treno a vapore da Belgioioso  
Ore 19,30 arrivo a Pavia senza fermate intermedie

## RISTORANTI CONVENZIONATI:

### Sinfonia Caffè - La Nuova Osteria

Via Vivaldi, 3/5 - tel: 347 0812850  
"Menù del ferroviere" 20,00 €



### Il Giardino dei Sapori

Viale Dante Alighieri, 27 - 0382 969937  
"Menù dei viaggiatori" 20,00 / 25,00 €



### La Locanda della Pesa

Via XX Settembre, 111 - 0382 969073  
"Menù del capostazione" 20,00 €



SI CONSIGLIA LA PRENOTAZIONE IN ANTICIPO AL RISTORANTE DESIDERATO.  
IL CMP E L'ENTE CASTELLO DI BELGIOIOSO NON SONO RESPONSABILI IN ALCUN MODO DEL SERVIZIO DI RISTORAZIONE

## IL CASTELLO DI BELGIOIOSO

Di evidente impronta viscontea, a pianta quadrata e fossato difensivo, il castello venne eretto sulle mura di un precedente ricetto fortificato, per volontà di Galeazzo II (1320/1378 circa). Esso venne trasformato in dimora dal figlio Gian Galeazzo (1351/1402) che lo abbellì e lo adeguò alle differenti necessità ducali facendolo diventare sia un presidio militare del territorio, sia la base per battute di caccia e villeggiature, conferendo alla struttura anche funzioni politiche, diplomatiche ed amministrative. Da un documento del 1371 si sa da notizia che Gian Galeazzo Visconti risiedette in questo castello definito "gioioso" a causa degli ornamenti e da tale definizione anche il borgo annesso prese il nome di "Belgioioso".

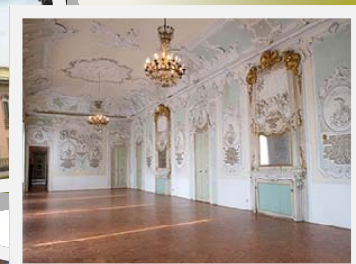

Nel corso dei secoli successivi, ai Visconti subentrò la famiglia Barbiano, feudatari dei Duchi di Milano. In virtù dei servizi militari essa divenne signora dei luoghi facendosi chiamare Barbiano di Belgioioso. Nel corso del XVIII secolo il maniero assume le forme e dimensioni attuali per volere di Don Antonio e del figlio Alberico che furono Principi di Belgioioso. I due, mecenati ed amanti delle belle arti, si attorniarono di nomi come Pietro Verri, Giuseppe Parini, Piermarini ed Ugo Foscolo. Ancora oggi, l'ala settecentesca del Castello, in stile Neoclassico con timpano centrale, balconata ed interni decorati e stuccati e un elegante giardino ne fanno rivivere i fasti del passato.

L'ala medievale e militare dell'edificio è stata recentemente acquisita dal Comune ed in parte restaurata.

[www.amicidibelgioioso.it](http://www.amicidibelgioioso.it)